Zunächst die Grundübung auf D-, A-, und G-Saite

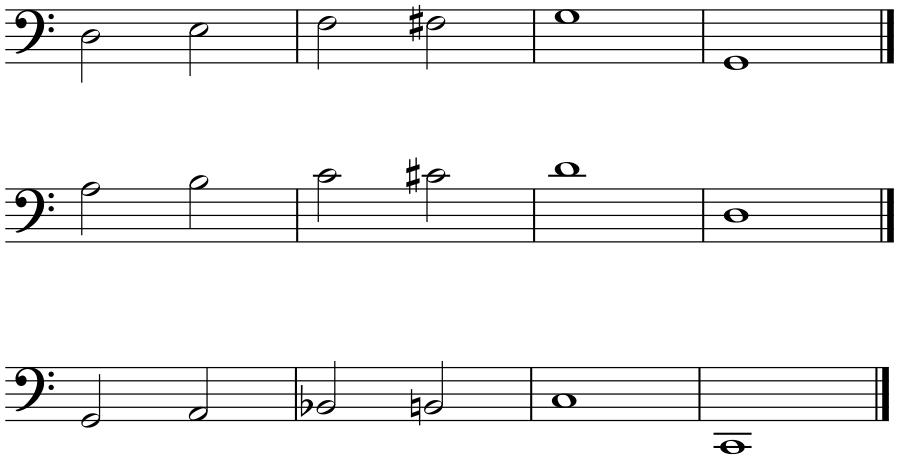

Üben Sie diese Übung auf allen Saiten

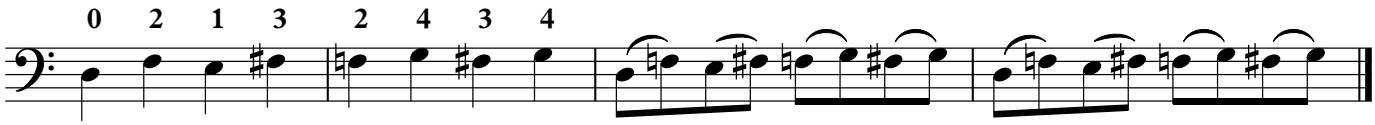


Die Übung speziell für den Abstand 1. und 2. Finger

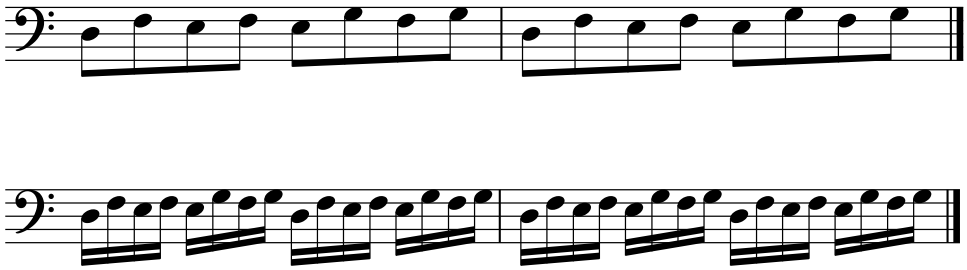
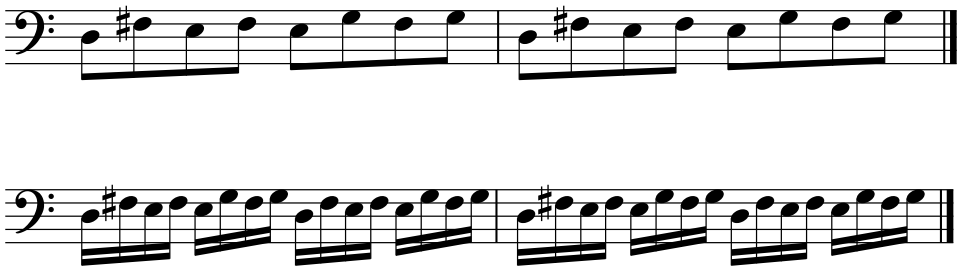
Und die Übung speziell für den Abstand des 3. und 4. Fingers